

## Activo Fijo

Escrito por Administrator  
Viernes, 18 de Marzo de 2011 02:01 -

---

### SISTEMA DE ACTIVO FIJO (PATRIMONIOS)

#### Bienes

Mantenimiento de un archivo maestro con los siguientes datos: descripción principal y adicional, código de barras, ubicación, número de póliza, responsable, centro de costos, fecha de incorporación, fecha de inicio de amortización, vida útil, método de amortización, valor de origen y de revalúo técnico entre otros.

#### Procedimiento de Amortización / Actualización

Cálculo de amortizaciones y actualizaciones contables e impositivas, mensuales o anuales.

Amortización por tiempo o unidades. Métodos: Creciente, Decreciente y Lineal.

#### Revalúo

Cálculo de revalúo sobre los bienes.

Informe sobre los valores revaluados, mensuales y/o anuales.

#### Seguros y Reparaciones

Incorporación de los datos de seguros e información sobre los seguros a vencer.

## Activo Fijo

Escrito por Administrator  
Viernes, 18 de Marzo de 2011 02:01 -

---

Información sobre las reparaciones realizadas a los bienes.

### Listados

Emisión de listados de los bienes por código, descripción, responsables, etc., con distintos niveles de detalle.

Generación de Listados de Ajuste y Amortizaciones, Inventario General, etc.

### Asientos Contables

Genera Asientos contables por altas, ajustes, amortizaciones y bajas.

### Otras características

- \* Emisión del Listado para toma de inventario.
- \* Impresión de etiquetas para identificar bienes.
- \* Selección de información contable o impositiva al emitir los distintos listados.
- \* Recepción de mercaderías según exigencias legales vigentes.

## Activo Fijo

Escrito por Administrator

Viernes, 18 de Marzo de 2011 02:01 -

\* Cuadro de Revaluó y depreciación, por centro de costos, resumen por centro de costos.

## Adición de Activo Fijo en Contabilidad

The screenshot shows the 'Bienes [0]' dialog box in the 'Contabilidad Versión 7.0.2' software. The dialog is divided into several sections:

- Fechas:** Incorporación (05/04/2006), Amortización, Baja, Amortizado.
- Revaluó Técnico:** Fecha, Moneda, Costo M.L., Costo M.E. (0,00).
- Moneda/Costo Original:** Moneda (G GUARANIES), Costo M.L., Costo M.E. (0,00).
- Valor Actualizado:** Anterior, Actual.
- Método Amortización:** Lineal (selected), Creciente, Decreciente, No Amortiza.
- Amortizaciones:** Ajuste, Del período M.L., Del período M.E. (0,00), Acumuladas M.L., Acumuladas M.E. (0,00).

The 'Aceptar' and 'Cancelar' buttons are located at the bottom right of the dialog.

Posibilidad de Trabajar con asientos pendientes, y posteriormente confirmarlos como definitivos.

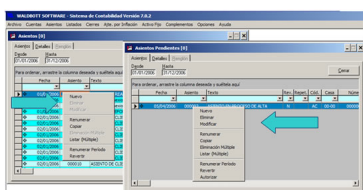

# Activo Fijo

Escrito por Administrator

Viernes, 18 de Marzo de 2011 02:01 -

---

Listar la información en Base a asientos pendientes, definitivos o ambos.

